Technická komise FAS AČR

TECHNICKÝ DOTAZ

Agenda

Číslo dotazu	003/2018
Přijato	07. 01. 2018
Odpovězeno	08. 01. 2018

Základní údaje

Jméno a příjmení	Štuksa Marek
E-mail	marekstuksa@seznam.cz
Typ dotazu	Technika
Disciplína	Rally/RSS/P2+
Skupina/Třída	F6

Vozidlo

Značka	Škoda
Typ/Model	Felicia A1600
Číslo homologace	A-5551

Dotaz

Dobrý den,

jelikož s Felicií ještě nikdo nestartoval v MČR HA, tak se chci ujistit, zdali mohu letos startovat s Felicií ve třídě F6, s homologací A 5551, která byla vydána 1. 3. 1996?
Dále se zeptám, jestli ji mohu otestovat do třídy 15, pro účast v rallysprint sérii a zároveň s ní startovat ve třídě F6 v MČR HA? Já myslím, že ano, ale chci se ujistit.

Předem děkuji za odpověď.

S pozdravem

Marek Štuksa

FEDERATION INTERNATIONALE
DU SPORT AUTOMOBILE

Homologation No
A-5551

Groupe / Group A/~~B~~

FICHE D'HOMOLOGATION CONFORME A L'ANNEXE J DU CODE SPORTIF INTERNATIONAL
HOMOLOGATION FORM IN ACCORDANCE WITH APPENDIX J OF THE INTERNATIONAL SPORTING CODE

Homologation valable à partir du / Homologation valid as from: 01 MARS 1996

A) Voiture vue de 3/4 avant / Car seen from 3/4 front

B) Voiture vue de 3/4 arrière / Car seen from 3/4 rear

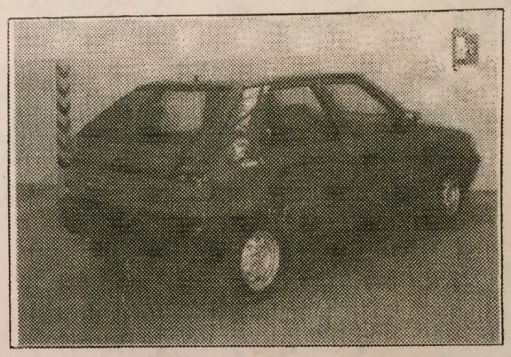

1. GENERALITES / GENERAL

101. Constructeur / Manufacturer: ŠKODA

102. Dénomination(s) commerciale(s) - Modèle et type / Commercial name(s) - Model and type: FELICIA 1,6

103. Cylindrée / Cylinder capacity: 1598 cm3 — Cylindrée corrigée / Corrected cylinder capacity: ____ x ____ = ____ cm3

104. Mode de construction : / Type of car construction : a) Mode : / Type : ~~séparée / separate~~ | monocoque / unitary construction

b) Matériau du châssis / coque / Material of chassis /bodyshell: ocel/steel

105. Nombre de volumes / Number of volumes: 2

106. Nombre de places / Number of places: 5

(S) FISA - FC - 1200 - 000.01 FD 10.90

FEDERATION INTERNATIONALE DE L'AUTOMOBILE
8, place de la Concorde, 75008 Paris
Services Administratifs
8 bis, rue Boissy d'Anglas, 75008 Paris

AUTOKLUB ČESKÉ REPUBLIKY A.S.N. FEDERACE AUT. SPORTU

Odpověď

Vážený pane,

v roce 2018je při splnění předpisu pro S (tř. 15), možné s vozem Škoda Felicia dle HL FIA A5551 startovat v RSS a i v kategorii KLASIK ve třídě F6. Předpokladem je otestování vozu pro zmíněné kategorie.

Zpracoval/a: Technická komise

Schválil/a: Ing. Josef Stránský